

Vrije kavels aan het water, in de sfeer van een tuinwijk. Dat is de beoogde toekomst van Gantel de Baak. De hagen en het water zijn belangrijke sfeermakers van de wijk. Omwille van voldoende doorzichten, staan de woningen vrij op de kavel. Voor de afwisseling staan hier en daar woningen tegen elkaar. De architectuur is ingetogen en geïnspireerd op de kwaliteit van de architectuur in het Westland. Met name die uit het begin van de twintigste eeuw. De panden zijn individueel en dragen tegelijkertijd bij aan een zekere samenhang in de wijk. Om dit te bereiken zijn stedenbouwkundige spelregels opgesteld. Deze geven de richting aan, waarbinnen de gewenste vrijheid mogelijk is om de eigen droom te realiseren. In de bijlage Beeldkwaliteit worden de spelregels nader toegelicht en is aangegeven op welke wijze deze worden getoetst.



Kavelnummer	18
Kaveltype	tuinderswoning (geschakeld met kavel 19)
Oppervlakte	333m <sup>2</sup>
Bebouwd oppervlak	85m <sup>2</sup> maximaal
Inhoud van de woning	600m <sup>3</sup> maximaal





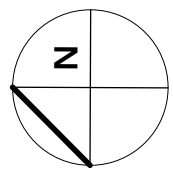
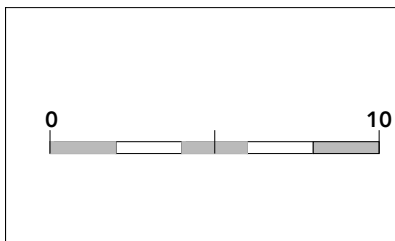
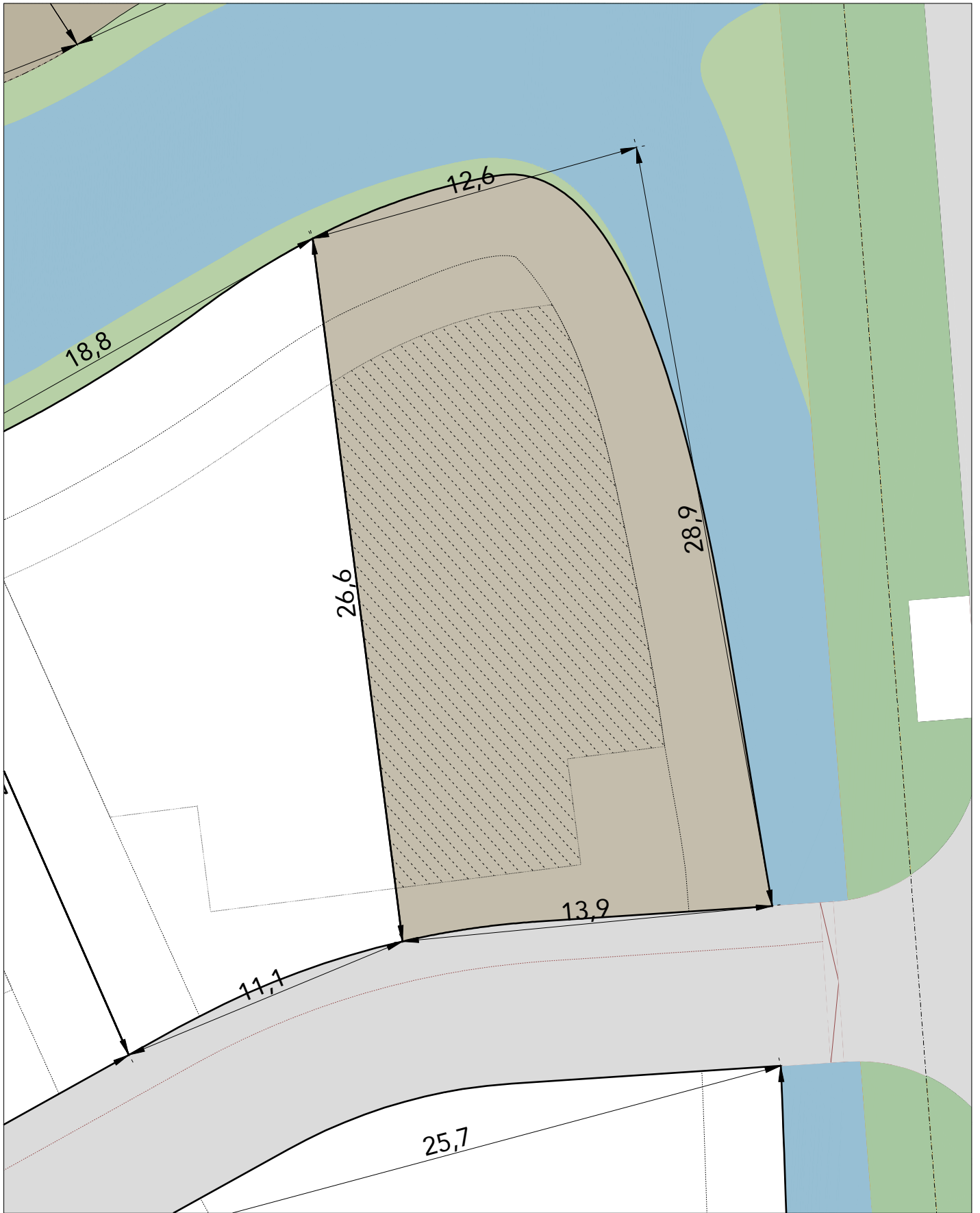

KAVEL-  
PASPOORT  
**kavel 18**  
kavelmaten

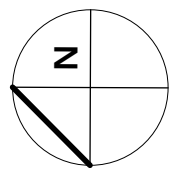
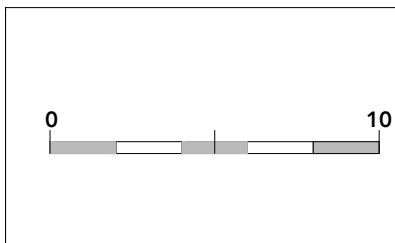
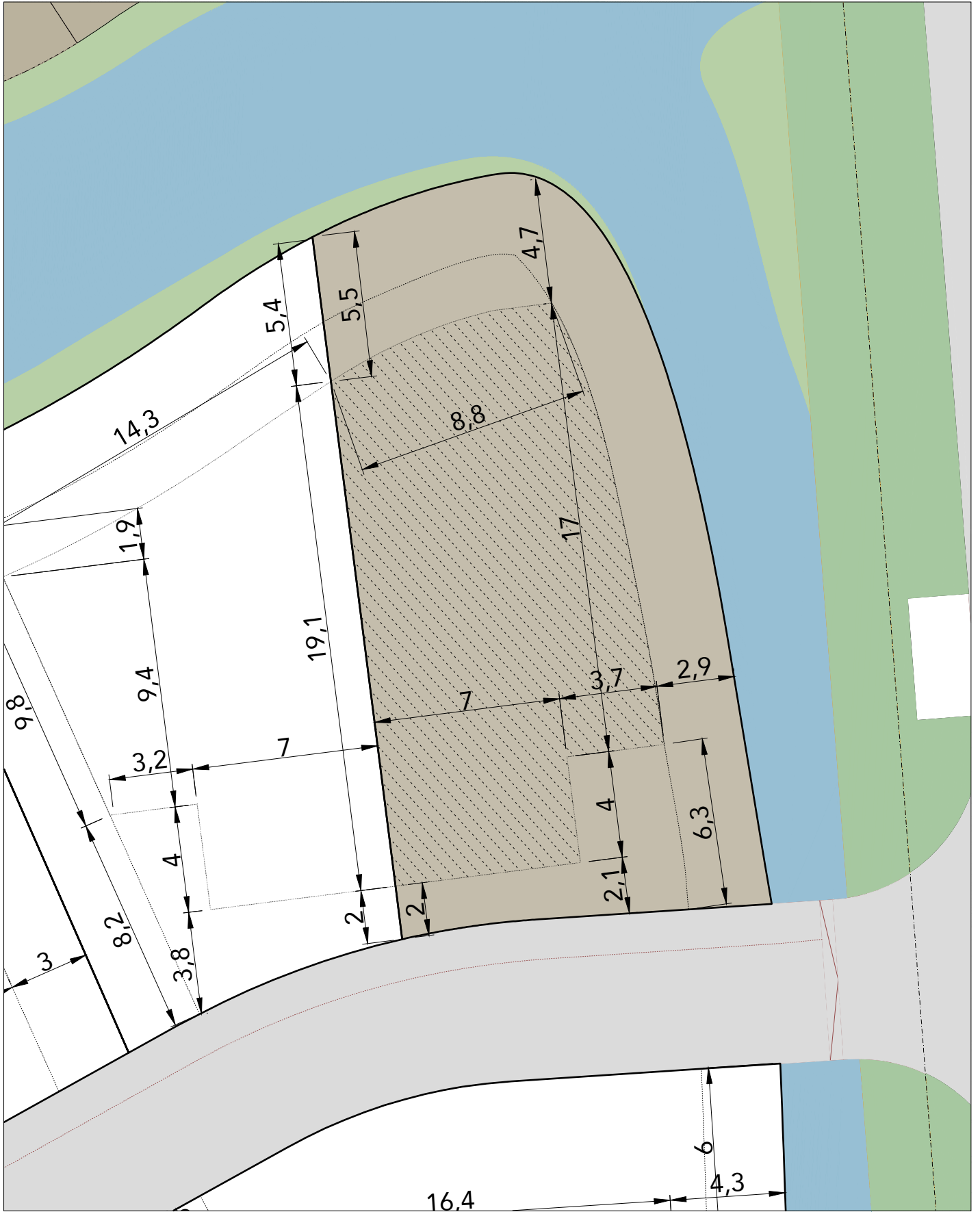

KAVEL-  
PASPOORT  
**kavel 18**  
bouwvlak