

Vrije kavels aan het water, in de sfeer van een tuinwijk. Dat is de beoogde toekomst van Gantel de Baak. De hagen en het water zijn belangrijke sfeermakers van de wijk. Omwille van voldoende doorzichten, staan de woningen vrij op de kavel. Voor de afwisseling staan hier en daar woningen tegen elkaar. De architectuur is ingetogen en geïnspireerd op de kwaliteit van de architectuur in het Westland. Met name die uit het



Kavelnummer	24
Kaveltype	breed
Oppervlakte	530m ²
Bebouwd oppervlak	120m ² maximaal
Inhoud van de woning	800m ³ maximaal



KAVELPASPOORT

Situering

- de woning wordt in het bouwvlak gebouwd.
- de erfgrans van de voortuin is een haag.

Woning

- maximaal 3 bouwlagen zijn toegestaan.
- maximale bouwhoogte is 12m.
- zowel kap als plat dak zijn toegestaan.



Overig

- Twee parkeerplaatsen moeten op eigen terrein worden gerealiseerd.
- Bijgebouwen zijn toegestaan tot maximaal 50m² en in 1 laag.
- Bijgebouwen, inclusief garages mogen met het meest uitstekende deel op de erfgrans worden gebouwd, op voorwaarde van overeenstemming met de eigenaar van betreffende aangrenzende kavel.
- In de oeverzone is bebouwing uitgesloten. In deze zone mag een terras worden aangelegd, echter niet hoger dan de aangebrachte beschoeiing. Hoogteverschillend tussen tuin en terras dienen in de tuin te worden aangebracht.
- In de oeverzone kan een aanlegplaats voor een vaartuig worden aangelegd. Dit geschiedt op eigen grond i.v.m regels van het Hoogheemraadschap.
- Het plan moet voldoen aan het Beeldkwaliteitplan (zie bijlage) en aan redelijke eisen van welstand (zie welstandsnota Gemeente Westland).

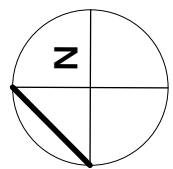
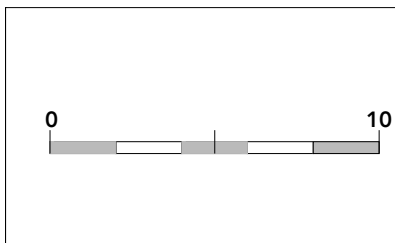

KAVEL-
PASPOORT
kavel 24
kavelmaten

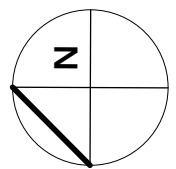
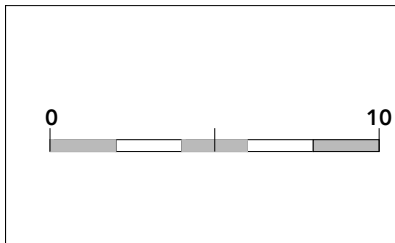
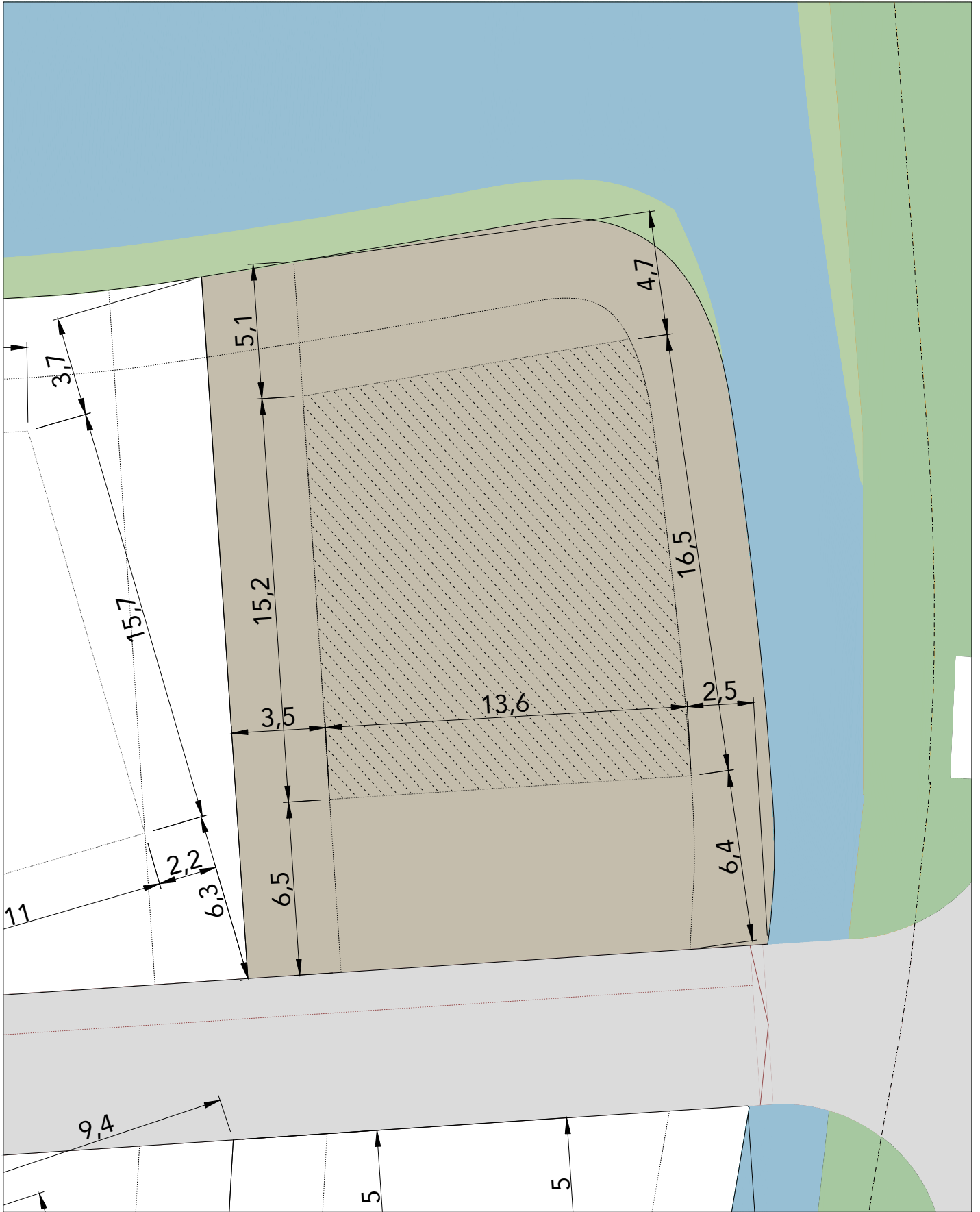

KAVEL-
PASPOORT
kavel 24
bouwvlak